

第69回 全日本学生美術展作品募集

この展覧会は、主に学校のクラブ活動や塾、研究所などで絵を描く方々の
成果発表の場となるよう毎年開催しています。本年も皆様のご応募をお待ち申し上げます。

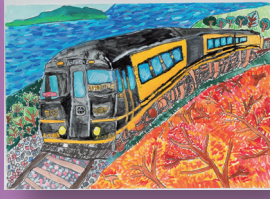
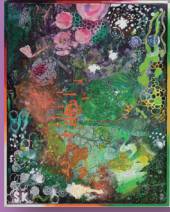

【展覧会概要】

会期	2025年2月12日(水)～19日(水) ※17日(月)は休館日	会場	東京都美術館 1階 第1展示室
開場時間	9:30～17:30 入場は 16:30 まで 12日(水)は14:00～ 開場 19日(水)は入場14:00まで / 15:00閉会	入場料	一般300円、学生100円 (未就学児無料) ※日時指定事前予約入場制となります
展示内容	入賞作品(推奨、特選、佳作)のみ 仮縁・台紙の部門別、学年別に展示します		
審査員	山本 貞、遠藤 彰子、大沼 映夫、大津 英敏、樺山 祐和、高木 匡子、田中 義昭(敬称略) ※審査は、仮縁(キャンバス等)・台紙(画用紙等)の部門別に、学年の程度を考慮して行います。		
表彰	団体賞 全日本学生美術会賞10団体、奨励賞10団体、努力賞10団体 個人賞 推奨：約100点、特選：約200点、佳作約1,200点		
授賞式	2025年2月14日(金) <会場> 東天紅 上野本店 3階 鳳凰の間 団体賞・個人賞推奨：12:00～13:00(予定) 個人賞特選：14:00～15:00(予定)		
主催	全日本学生美術会	後援	公益財団法人 教育美術振興会

【応募規定】

申込締切	2025年1月16日(木)必着		
応募資格	◆大学・専門学校および高等学校に在籍する学生 ◆幼稚園・保育園・小学校・中学校に在籍する園児・児童・生徒 ◆絵画教室等に所属する園児・児童・生徒		
部門	◆仮縁(キャンバス等)の部 と 台紙(画用紙等)の部 に分けて募集、審査します		
作品	◆平面作品で未発表のものに限ります(厚さ3cm以上は半立体とみなし不可) ◆画題は自由、画材はパス、クレヨン、コンテ、水彩絵具、アクリルカラー等自由、油絵(仮縁のみ) ◆本会規定の出品目録・出品票を使用のこと ◆一人の出品数に制限はありません		
サイズ等	<仮縁の部> 40号(木枠寸法100cm×80cm)以下 板材を使用し、絵の木枠外側に釘づけすること ※水張りしたパネルB1(103cm×72.8cm)可	<台紙の部> 四つ切画用紙(54cm×38cm)以下 白地の台紙(64cm×47cm)に貼付すること ※白地の台紙とは白ボール紙で厚さ0.2mm程度のもの	
備考	・規定寸法厳守 ・合作禁止 ・コンピューターグラフィックは対象外		

【出品料】	◆ 仮縁の部	作品1点につき 2,500円 (1団体10点以上出品の場合10%割引いたします)
	◆ 台紙の部	作品1点につき 1,300円 (1団体50点以上出品の場合10%割引いたします)

【応募方法】

詳しい応募方法は【全日本学生美術展】の
ホームページよりご確認ください。

URL:<https://www.craypas.com/artexhibition/>



▲詳しくはこちら

① 団体登録

- ・当会HPにて、事前に団体登録を行い、団体NO.を取得してください。
- ・既に登録がお済みの方は不要です。
- ・団体登録後、団体NO.を受け取るまで2~3日かかる場合がございます。

② お申し込み

申込締切：2025年1月16日(木)必着

WEB・メールで申し込む	郵送で申し込む
<ul style="list-style-type: none">・WEBでお申し込みの方は、当会HPの応募専用フォームよりお申し込みください。・メールでお申し込みの方は、当会HPより専用シートをダウンロードし、必要事項をご記入の上、メールに添付し事務局へお送りください。	<ul style="list-style-type: none">・別紙「申込書」を記入し、事務局へ送付してください。※ 出品目録・出品票を郵送にて受取希望の方は、郵送料（切手440円）を同封してください。

③ 出品書類受取

メールで受け取る	郵送で受け取る
<ul style="list-style-type: none">・お申し込みの際にご登録いただいたメールアドレスに出品目録・出品票を送付いたします。※ 出品票の貼り付け方につきましては、当会HPをご確認ください。	<ul style="list-style-type: none">・別紙「申込書」と郵送料（切手440円）を同封して事務局へ送付してください。・お申込み完了次第、出品目録と出品予定数分の出品票を発送いたします。必要事項を記入し、出品票を作品に貼り付けてください。

支払期限：2025年1月23日(木)まで

④ 出品料お支払い

- ・出品料のお支払いは、以下の方法でお願いいたします。
- (1) 郵便振替 払込口座番号 00190-0-84398 口座名：全日本学生美術会
- (2) 現金書留 〒111-0052 東京都台東区柳橋2-20-16 サクラ東京ビル内 全日本学生美術会
- (3) 現金支払 直接搬入の場合、当日 東京都美術館地下3階 搬入受付係への支払いも可

作品搬入

搬入日時：2025年1月29日(水)・30日(木) 10:30~16:30

搬入場所：東京都美術館 地下3階 第4作業室にて受付

「東京都美術館裏側搬入出専用入口」よりお入り下さい

- ・必ず本会規定の出品目録を記入し、出品票を所定の場所に貼り付けてお持ちください。
- ・梱包材はお持ち帰りください。

作品搬出

搬出日時：2025年2月21日(金) 10:30~16:00

搬出場所：東京都美術館 地下3階 第2作業室にて受付

「東京都美術館裏側搬入出専用入口」よりお入り下さい

- ・展覧会会期中の搬出はお受けできません。
- ・展示作品及び展示されなかった作品とも一括して返却いたします。
- ・搬出日に搬出なき作品及び返送依頼書の提出なき作品につきましては、東京都美術館に保管場所がないため、不要と認め整理処分します。（川端商会在保管する場合、実費程度保管料がかかります。）

搬入搬出代行店 ご利用の方

搬入送付締切：2025年1月22日(水)必着

<作品搬入送付先> 〒124-0006 東京都葛飾区堀切2-16-2 川端商会気付 全日本学生美術会
TEL.03-3691-3200 (9:30~16:30)

- ・搬入・搬出を依頼する方は、「川端商会依頼書」に必要事項をご記入の上、上記宛先に発送してください。
- ・搬出のみ依頼する場合は、「川端商会依頼書」に必要事項をご記入の上、郵送または搬入時に提出してください
- ・尚、別途代行手数料がかかります（詳しくは当会HPをご確認ください）

- 【注意事項】
- ・ご出品いただきました団体様の住所、氏名等の個人情報は当会のご連絡、ご報告に限り使用させていただきます
 - ・他人の作品や写真等の模写など著作権を侵害するおそれのある作品は受付不可とします（入賞決定した場合でも判明次第とりけすことがあります）
 - ・応募作品は入賞、選外に関わらず全て返却いたします
 - ・入賞作品について、主催者は本展の宣伝広報のため作品を撮影し、新聞・雑誌・HP、図録などへの掲載を行うことができるものとします
 - ・審査経過、結果理由に関する問い合わせや苦情は一切受け付けません。

お願い

1/29～2/22の間は事務局不在になることが多いため、お問い合わせはFAXまたはメールのみの対応とさせていただきます。お電話でのお問い合わせはご遠慮いただきますようご理解とご協力の程宜しくお願い申し上げます。
尚、回答にはお時間をいただく場合もございますので予めご了承ください。

◆お問い合わせ先／全日本学生美術会事務局

〒111-0052 東京都台東区柳橋2-20-16 サクラ東京ビル内
TEL. 03-3862-3937 FAX.03-3862-3905
メール: gakusei-bijyutsu@craypas.co.jp

キリトリ

第69回全日本学生美術展 申込書

ダウンロード版

出品予定数 約 点

年 月 日

団体番号		団体名	
住所 〒 —		責任者名	
TEL（携帯）		FAX	
メールアドレス			